26 天王头像
27 天王头像

28 天王腰像

29 天王殘像

30 天王殘像

31 天王殘像

32 力士塑像

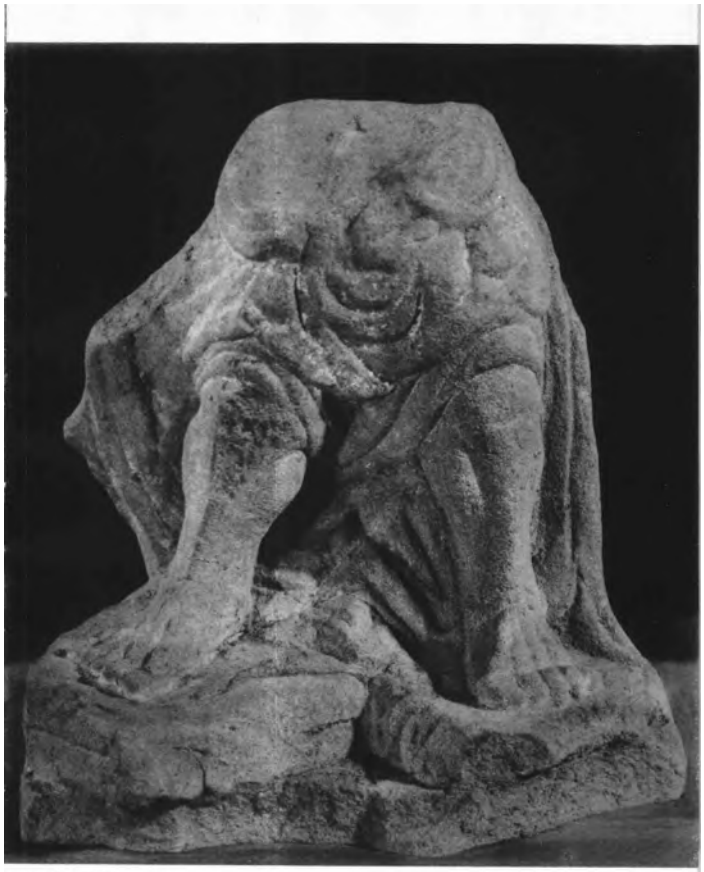

33 力士殘像

34 力士腰像

35 力士腰像 →

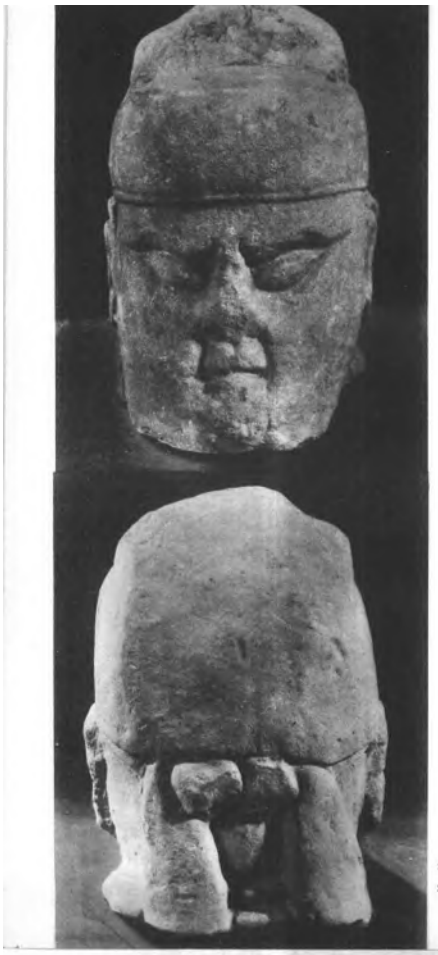

36 供养人头像
37 上图背面像

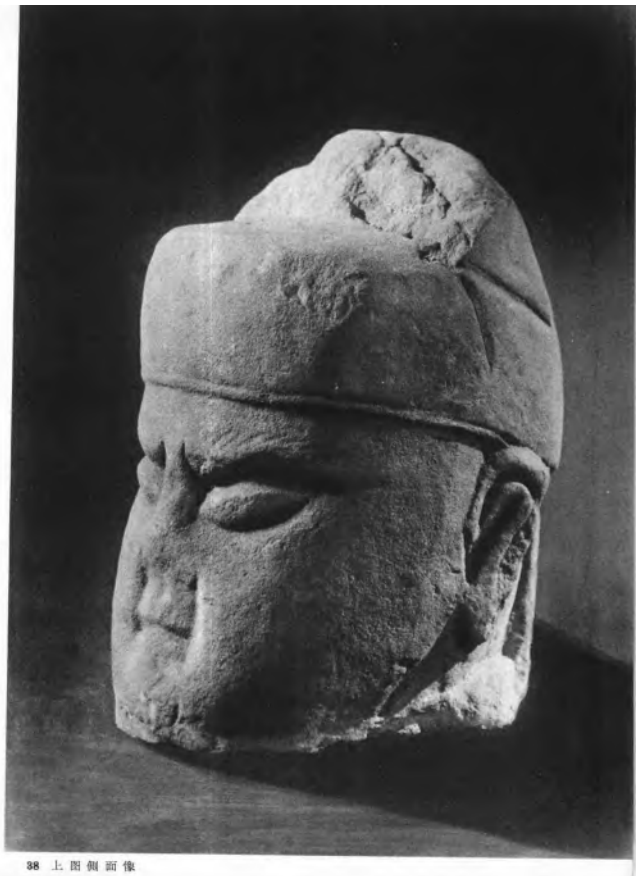

38 上图侧面像

39 供养人跪像

40 上图背面像

41 供养人跪像

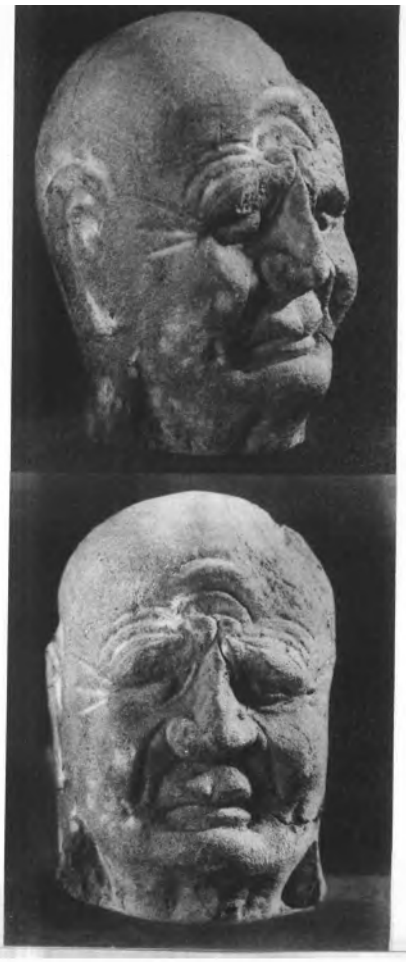

42 比丘头像
43 上图侧面像

44 佛頭像

45 佛头
46 佛头

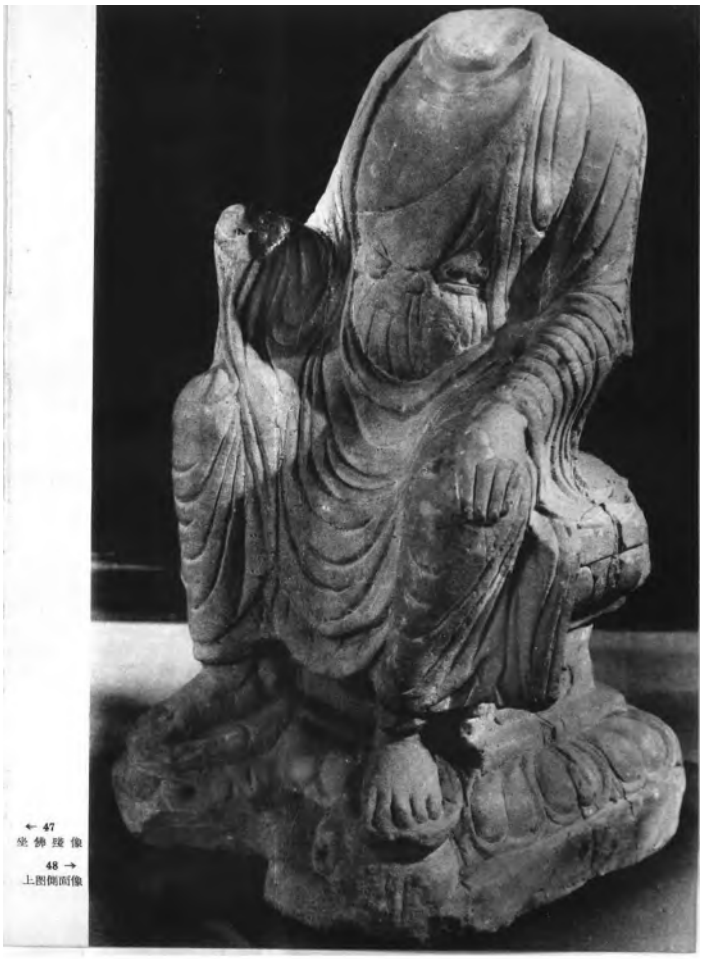

← 47
坐佛頭像
48 →
上图侧面像

49 坐佛殘像

50 坐佛殘像

← 51 坐佛接像　↑ 52 坐佛接像

53 坐佛頭像　　54 坐佛頭像 →